Fase di cantiere

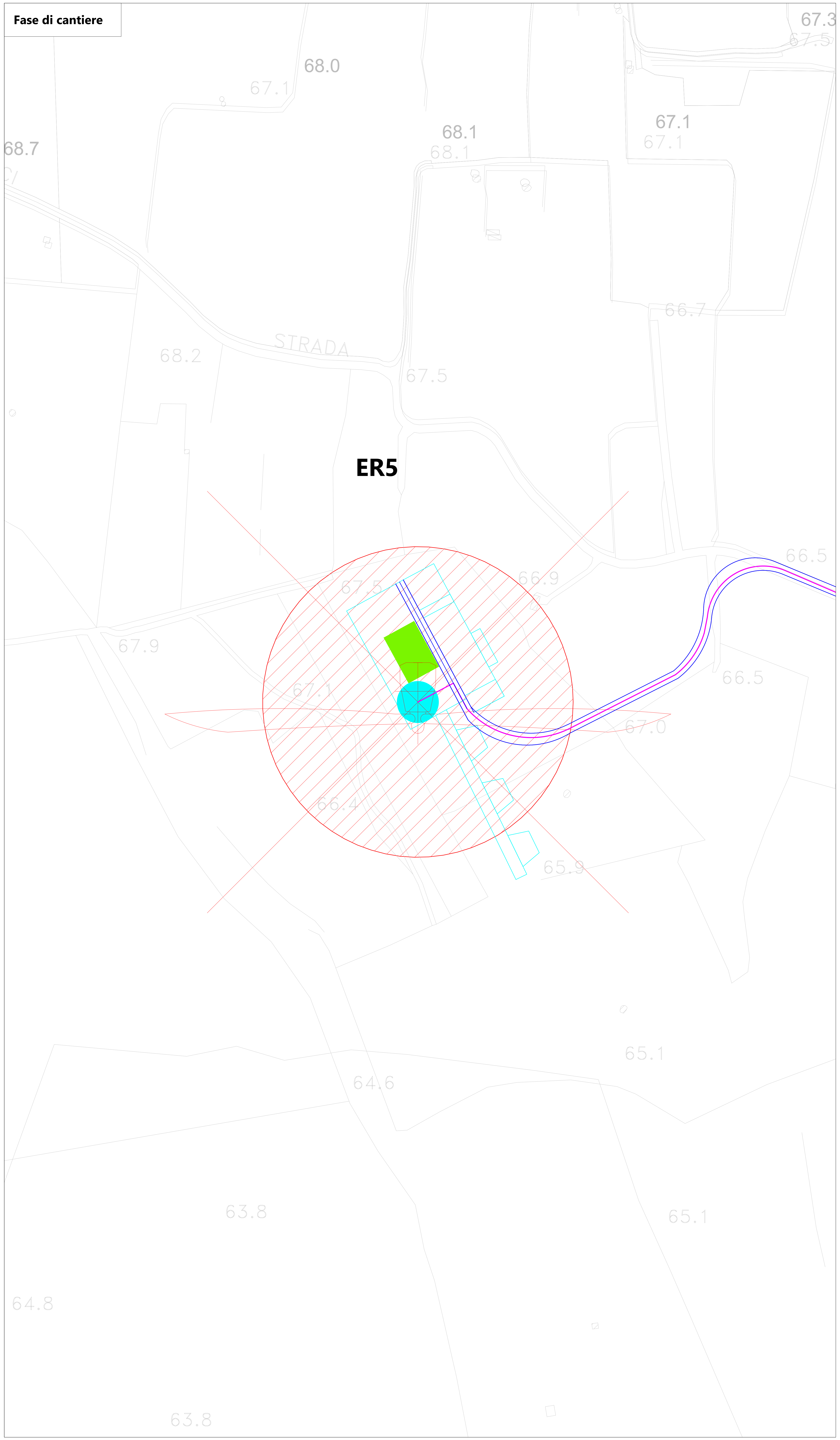
ER5
STRADA
68.0
67.1
68.1
68.1
67.1
67.1
67.3
67.5
68.7
66.7
68.2
67.5
66.5
67.5
66.9
67.9
67.1
66.5
67.0
66.4
65.9
65.1
64.6
63.8
65.1
64.8
63.8

Fase di esercizio

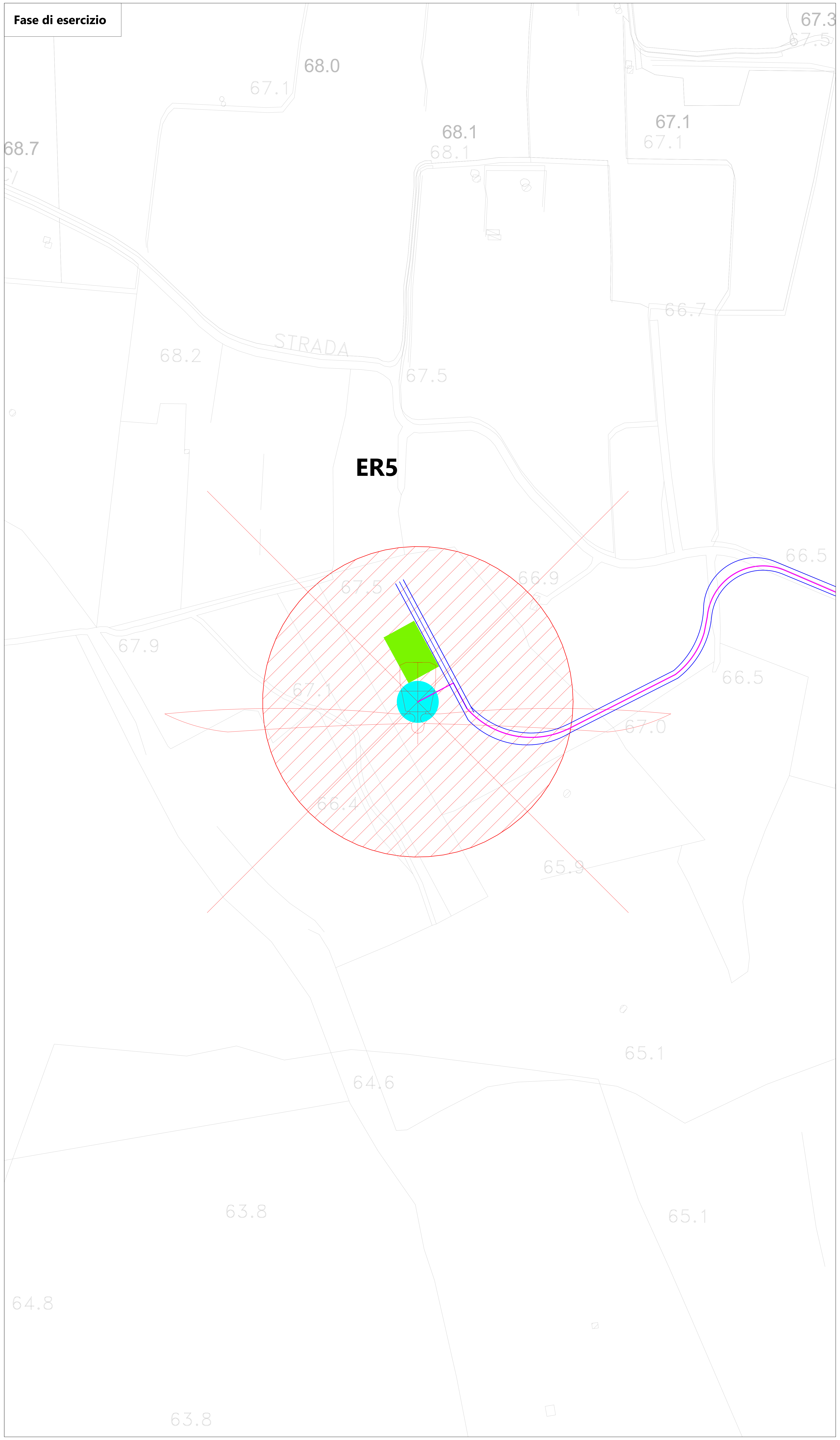
ER5
STRADA
68.0
67.1
68.1
68.1
67.1
67.1
67.3
67.5
68.7
66.7
68.2
67.5
66.5
67.5
66.9
67.9
67.1
66.5
67.0
66.4
65.9
65.1
64.6
63.8
65.1
64.8
63.8

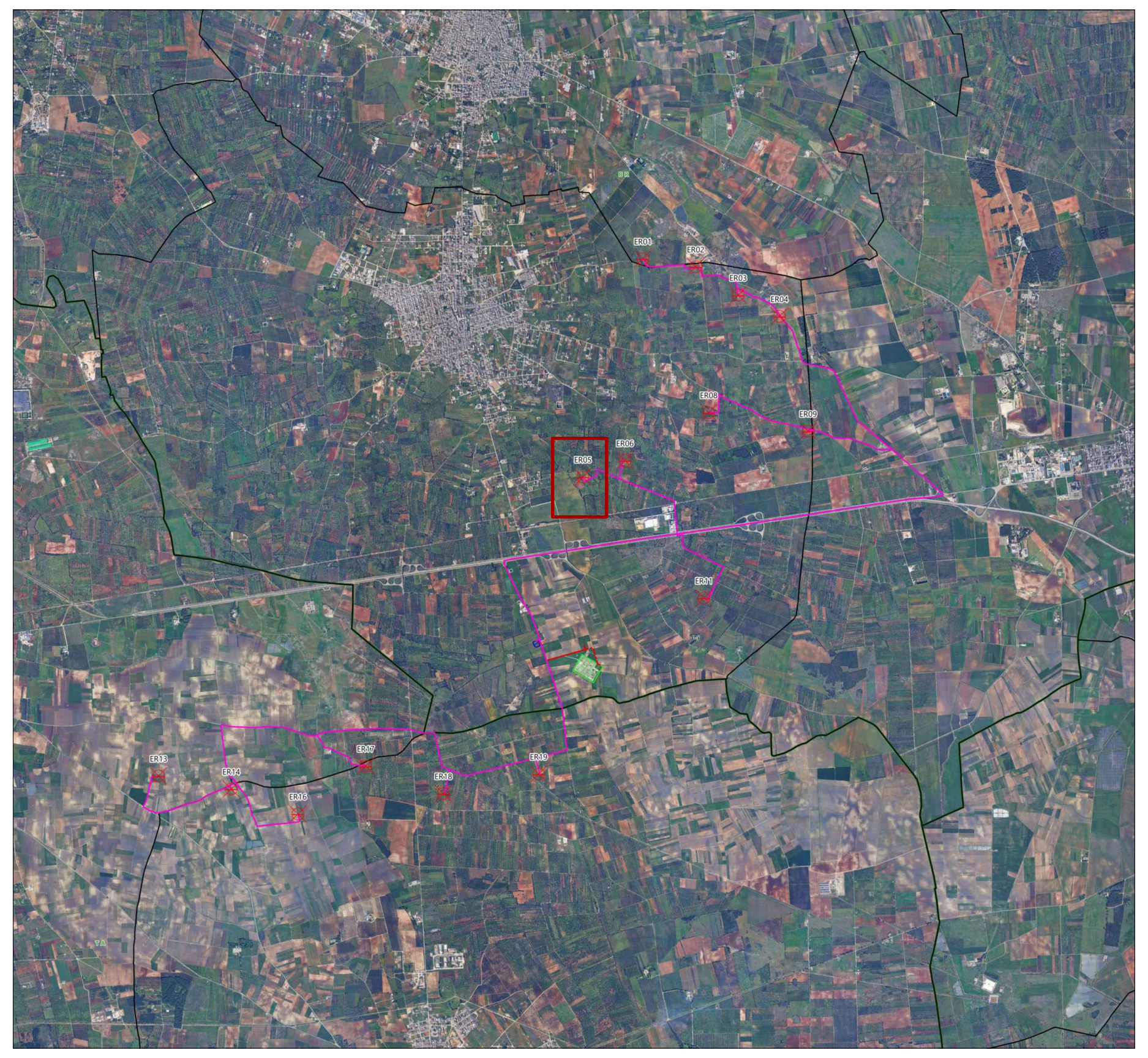

LEGENDA

- Aerogeneratori
- ▨ Area spazzata
- Cavidotto 150 kV
- Cavidotto 150 kV in condivisione
- Cavidotto MT 30 kV
- ▨ Stazione RTN 380 / 150
- ▨ Stazione di utenza 30 / 150 kV
- ■ Fondazione aerogeneratore
- 🟩 Piazzola permanente
- ☐ Piazzola temporanea
- Viabilità

Limiti Amministrativi

- ☐ Limiti Comunali
- ☐ Limiti Provinciale

Provincia	Comune	Aerogeneratore	Coordinate aggiornate AU	
			WGS84 UTM33N X(m)	WGS84 UTM33N Y(m)
Brindisi	Erchie	**ER05**	733453	4477850

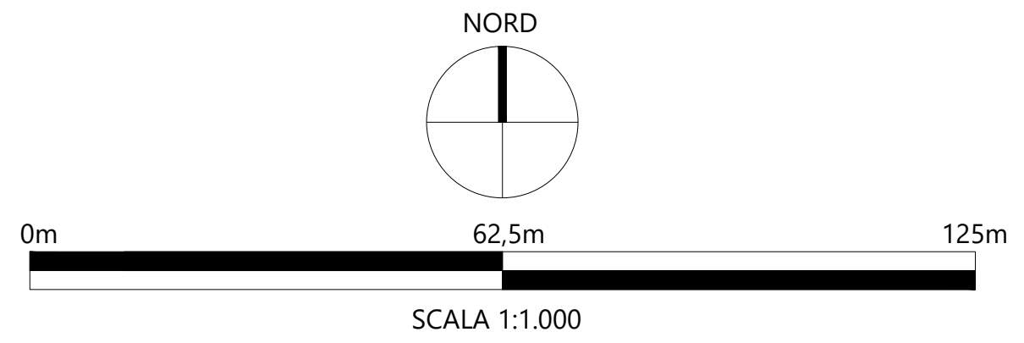
NORD
0m
62.5m
125m

SCALA 1:1.000

Projetto® engineering

19_18_EO_ENE_AU_PL_23E_00	MARZO 2025	PIAZZOLA AEROGENERATORE IN FASE DI CANTIERE E DI ESERCIZIO ER05	Dott. Aura Isabel Pelliccioni	Ing. Pietro Rodia	Ing. Leonardo Filotico
N° ELABORATO	**DATA EMISSIONE**	**DESCRIZIONE**	**ESEGUITO**	**CONTROLLATO**	**APPROVATO**

OGGETTO:
Progetto dell'impianto eolico con storage denominato "Contrada Sparpagliata, Donne Masi e Tostini" della potenza complessiva di 154 MW da realizzare nei comuni di Erchie (BR), Torre Santa Susanna (BR), Manduria (TA) e Avetrana (TA).

COMMITTENTE:

YELLOW ENERGY SRL
Z.I. Lotto n. 31, snc
74020 San Marzano di San Giuseppe (TA)

TITOLO:
BCT9OA2_ElaboratoGrafico_01_02E
Piazzola aerogeneratore in fase di cantiere e di esercizio ER05

PROJETTO ENGINEERING s.r.l.
Ing. Leonardo Filotico
| Head of Business Development | CTO

P. Iva: 02658050733
Sede Legale: Via Fratelli Salvioni 6, 20154 Milano
Sedi Operative:
Z.I. Lotto 31 | 74020 San Marzano di San Giuseppe (TA)
Via XV Gennaio 10, 2° Piano - Interno 13 | 03014 Fiuggi (FR)

studio@projetto.eu
www.projettoengineering.it/

CERTIFICAZIONI

SR EN ISO 9001:2015 Certificate N°. Q204
SR EN ISO 14001:2015 Certificate N°. E145
SR EN ISO 45001:2018 Certificate N°. OHS97
SR EN ISO 27001:2013 Certificate No. CS011

TIMBRO

ORDINE DEGLI INGEGNERI
della Provincia di TARANTO
Dott. Ing.
FILOTICO Leonardo
N. 1812

SOSTITUISCE:	SOSTITUTO DA:	NOME FILE	DIMENSIONE	SCALA	ELABORATO
		19_18_EO_ENE_AU_PL_23E_00	A0	1:1.000	PL. 23E

Tutti i diritti di autore sono riservati a termini di legge. E' vietata la riproduzione senza autorizzazione